

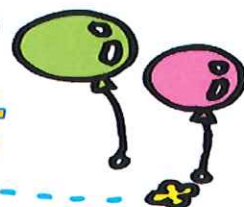

園からのおしらせ



今年も残すところ、あと 1 か月となりました。今年も暖冬で春の訪れが早く感じます。梅の花も満開を迎えました。玄関前のキャンドルツリーにメジロが来る時期になりました。3月6日は「啓蟄」。冬ごもりをしていた虫たちが土の中からはい出してきてくれる日のことですが、「いよいよ春が動き出したゾ」という感じがして、心が躍ります。人間の子どもは冬の間も元気に活動していたのですが、春を迎えると、新しい出会いや変化に対する期待の虫が、心の中からモゾモゾと生まれてくるような気がします。子ども達はこの一年間に生活習慣、友達関係など生活全般に力をつけてきた子ども達。さまざまな自然と親しむ体験保育を通して学び、自分の力で出来るという自信とともに、判断力もつき始めているようです。その自信や判断力を大いに伸ばす保育に心がけたいと思っています。保育の流れもすこしずつ進級・卒園に向けて移行します。無理なく流れを変えていこうと思っていますが、家庭での様子でちょっとしたことでも変化があればお知らせください。保護者の方と園とが連携して進めていきたいと思っています。ご協力お願いいたします。

先月は様々な感染症が流行ってしまいました。南多摩保健所に報告も終了してやっと落ち着いてきました。「早寝早起き朝ごはん」「手洗いうがい」が大切です。

遅くなりましたが、今年度の福祉サービス第三者評価結果が3月下旬に東京都のホームページの「とうきょう福祉ナビゲーション」に掲載されます。皆様のアンケートのご協力ありがとうございました。貴重なご意見のもと評価機関の「福祉総合評価機構」により様々なコメントをいただきました。より良い保育の改善の為に評価結果を受け止めて活かしていきます。是非ご覧ください。<http://www.metro.tokyo.jp/> 園長 城所 真人

保育目標



今月の歌(幼児組)『みんなともだち』『うれしいひなまつり』

(乳児組)『ちょうちょう』

| | | |
|--|--|--|
| <p>ひよこ組 (0歳児)</p> <ul style="list-style-type: none"> ・進級に向けて身の回りの簡単なことを自分で取り組もうとする。 ・保育者に見守られながら、友だちと簡単なやり取りをしたり、様々な遊びに興味を持ち活動を楽しむ。 | <p>あひる組 (1歳児)</p> <ul style="list-style-type: none"> ・進級する喜びを感じながら、心地よい雰囲気の中安心して過ごす。 ・春の訪れを感じながら保育者や友だちと戸外で体を動かして遊ぶ。 | <p>ぺんぎん組 (2歳児)</p> <ul style="list-style-type: none"> ・進級に期待を持ちながらも、安心して過ごす。 ・身近な自然の変化に興味や関心を持ち春の訪れを感じる。 |
| <p>ねこ組 (3歳児)</p> <ul style="list-style-type: none"> ・自分で出来ることに自信を持ち、進級への期待感を持って生活をする。 ・春の陽気を感じながら、戸外でしっかり身体を動かして過ごす。 | <p>とら組 (4歳児)</p> <ul style="list-style-type: none"> ・様々な活動に意欲的に取り組み、5歳児クラスに進級することに喜びと期待を持ちながら過ごす。 ・友だちと思い伝え合いながら、自分たちで生活や遊びを進めていく楽しさを味わう。 | <p>らいおん組 (5歳児)</p> <ul style="list-style-type: none"> ・自らの成長に誇りを持ち、生活や活動に見通しを持って主体的に取り組む。 ・友だちのよいところを認め合い、一人ひとりの力を十分に発揮しながら、友だちとの時間を大切にわりを深めながら過ごす。 |

【お別れ遠足 (5歳児)】 3月8日 (金)

保育園最後の遠足！この日は、電車に乗ってよみうりランドに出かけます。
アシカショーを見たり、乗り物に乗ったり、お友だちや先生と一緒に楽しい思い出を作りたいと思います♪

☆ねらい：保育園最後の遠足を、お友だちや保育者と一緒に楽しむ。

場 所 よみうりランド

時 間 8：30までに登園 8：45に出発します！

※小雨天の場合でも遠足には行きますが、早目の帰園となります。

※詳細は、別紙をご覧ください。



【お別れ会】 3月12日 (金)

☆ねらい：年長児をお祝いしながら、憧れや感謝の気持ちを持つ。

もうすぐ卒園して小学校に行くくらいおん組さんがそれぞれの得意なこと出来るようになった事を披露してくれる予定です。どんな姿を見せてくれるかな？
給食はお別れ会特別メニューです。お楽しみに♪



卒園式のお知らせ

☆日 時 : 3月23日 (土) AM9：30～11：00

☆場 所 : ダイニングルーム

☆列席者 : 卒園児・卒園児保護者 (2名まで)

☆服 装 : ☆卒園児…式にふさわしい服装・上履き (靴下着用)
保護者の方はスリッパをご持参ください。

☆卒園児：AM9：00～9：10に登園して下さい。

◎式終了後、卒園児のみ集合写真を撮ります。

◎ビデオ席はありませんので席に座っての撮影をお願いします。

◎開式5分前までにダイニングルームの指定されている

椅子にご着席下さい

※座席はくじ引きとなります。3/4(月)のお迎えの際に保護者の方が引くこととなります。

※当日、お子さんの下駄箱に靴を入れてください。入らない場合にはビニール袋のご持参をお願いします。

※車での来園は出来ません。



【入園式のお知らせ】

来年度の入園式を4月1日（月）に行います。現在の4歳児とら組が年長児として園児代表で新入園児に向けてプレゼントを準備中です♪

※在園児は、通常保育となります。



【来年度懇談会日程のお知らせ】 15:30~16:30

新年度を迎え、子どもたちの園での姿をお伝えしたり、ご家庭での様子や気になる事などの意見交換を対面で行っていただければと思いますので是非ご参加ください！

*調整が難しくオンラインをご希望の方は担任までお知らせください。

オンラインで行う際は「Teams」アプリを使用します。後日、メッセージで懇談会のURLを送りお知らせします。

☆4月12日（金）…らいおん組（5歳児）

☆4月12日（金）…ひよこ組（0歳児）

☆4月15日（月）…とら組（4歳児）

☆4月16日（火）…ねこ組（3歳児）

☆4月18日（木）…ペンギん組（2歳児）

☆4月19日（月）…あひる組（1歳児）



【お知らせ】

◎1月号でもお知らせしましたが、来年度の2時間延長は定期利用者がいない為に延長保育申請は19時までの1時間延長に変更いたします。急な残業・電車遅延等の臨時のスポット利用は20時までの利用は可能ですので事前にお知らせください。夕飯の提供はありませんが補食は今までと変更はありません。

【職員のお知らせ】

◎退職 職員保育士 木下 彩
短時間職員 欽崎 貢子 星野有香
沢山遊んでくれてありがとうございました。

◎看護師 石井 智子 3月1日より勤務いたします。

※来年度の新担任は3月25日（月）にお知らせ致します。

令和6年度の年間行事予定も同日にお知らせ致します。

◎令和6年能登半島地震

保育三団体被災地支援募金への協力ありがとうございました。

募金金額 ￥46526



【R6年度 園のしおり変更箇所のお知らせ】

3. 保健と健康管理

追加

- ・感染症と診断されましたら必ず電話でお知らせください。
- ・感染症流行時に疑わしい症状が見られた場合はお電話でお知らせください。

ご確認ください



削除

- ・入園時と10月に乳児医療証のコピーの預かりはなくなりました。
- ・登園届の表から削除：伝染性膿痂疹（とびひ）、ヒトメタニューモウイルス（保育所におけるガイドラインより）

保育中の怪我について

変更：・当園ではマイナンバーカードと健康保険証が一体化する方向を受け「乳児医療証」と「健康保険証」のコピーはお預かりしておりません。

- ・園生活の中で怪我をし、医師の専門的治療を要する時は、原則として保護者の方に連絡をした上で、保育園で病院を受診します。受診先の医師が保護者の来院を要請することもあります。やむを得ない場合、園の職員で対応し、立て替えて支払います。後日、清算をお願いします。なお、医師より再受診が必要と言われた場合は保護者の方で受診していただきますのでお願いいたします。

寝かせる時はあおむけに寝かせましょう

変更：1歳になるまでは寝かせる時はあおむけに寝かせましょう

4. 家庭との連絡

- ・プライバシーポリシー

追加

・当園では、個人情報、園児・児童等に対する保育・教育的効果を高める為、園児・児童等の適切な管理をする為、園児・児童等の健康管理の為、必要時のご連絡のため、その他正当な目的の為に使います。また保育所保育指針に基づき、子どもに関する情報共有に関して、保育所に入所している子どもの就学の際し、市町村の支援の下に、子どもの育ちを支えるための資料（保育所児童保育要録）を保育所から小学校へ送付します。

当園は個人情報を、保護者の同意なく上記利用目的以外には利用いたしません。但し、次の場合は除きます。

- ・個人情報の第三者への非開示

入学先小学校への必要な情報の提供、転園先保育園・幼稚園等への必要な情報の提供。

