



園からのお知らせ



晴れ渡った空に新緑の青葉が鮮やかに、すがすがしさを感ずる季節になりました。園では、鯉のぼりが元気に青空を泳いでいます。

新年度から1ヵ月が経ち、少しずつ新しい環境にも慣れ、子ども達の笑顔も増えてきたように感じられます。5月は気候が良く過ごしやすい時期なので、たくさん身体を動かして、戸外でのびのびと活動をしていきたいと思います。乳児組さんも外の風に触れる心地よさを十分に味わい、少しずつ外の世界に興味を持てるようにしていきたいと思っています。お天気も良く活動も活発になるこの時期、園で十分に活動出来るよう、早寝早起きの生活リズムと食事をきちんととるようにご家庭でもご協力をお願いします。

先日は、懇談会にご参加いただきありがとうございました。今年度の目標・保育の目当て、成長の過程などをお話することが出来ました。子ども達の育ちは、それぞれ個性があり、皆同じでないところに子育ての面白さがあります。がしかし、どの子ども通る育ちの道筋があり、そこを理解していると、今この子はこの辺りを体験しているのだなとちよっぴりゆとりをもって子どもと接することができます。今回は保護者の皆さんからのお話も聞いて私たちもまた勉強になりました。やはり子育てはうれしい事も大変な事もみんな分ち合っていくことの大切さを感じさせられました。これからもどうぞよろしく願いいたします。

ゴールデンウィークは、お出かけする機会が多いと思います。お子さんの行動や体調には十分気を配り楽しいお休みをお過ごしください。この時期、朝晩の気温差が大きく風邪を引いたり、疲れが出やすい頃でもあるので、子ども達の健康管理には、十分注意をしていきたいと思っています。

園長 城所 理恵

* 保 育 目 標 *

<p>ひよこ組 (0歳児)</p> <ul style="list-style-type: none"> 興味を持った玩具で遊びながら機嫌よく過ごす。 ハイハイや腹ばいなど、身体を動かして遊んでみる。 	<p>あひる組 (1歳児)</p> <ul style="list-style-type: none"> 生活のリズムを整え、安心して過ごす。 春の自然に触れて遊ぶ心地よさを感ずる。 	<p>ぺんぎん組 (2歳児)</p> <ul style="list-style-type: none"> 衣服の着脱など、身の回りのことを自分でやってみようとする。 身近な自然に触れ、戸外で遊ぶ心地よさを感ずる。
<p>ねこ組 (3歳児)</p> <ul style="list-style-type: none"> 生活の流れが分かり、自分でやってみようとする。 探索や発見を楽しみながら、交通ルールを守って、散歩に出かける。 	<p>とら組 (4歳児)</p> <ul style="list-style-type: none"> してほしいことや困ったことを自分の言葉で伝えて、身の回りのことに進んで取り組んでみようとする。 保育士等や友だちと触れ合って遊ぶ楽しさを味わう。 	<p>らいおん組 (5歳児)</p> <ul style="list-style-type: none"> ルールのある遊びを通して友達や保育者と関わりを深め、思い切り体を動かして遊ぶ。 春から初夏の自然に触れ、興味・関心を深める。

【巡回相談について】

5月15日(月)に巡回相談で臨床発達心理士の先生が訪問します。お子さんの様子で気になること等がありましたら、担任までお知らせください。臨床発達心理士の先生に助言をいただきたいと思ひます。



【絵本コーナーについて】

5月8日より、絵本コーナーの利用を再開します。利用時間は16:00~18:00です。混雑時は譲り合ってお使いください。

絵本の貸し出しについては、ただいま準備中です。準備が整い次第、再開予定ですので、もうしばらくお待ちください。

絵本を通して親子で楽しい時間を過ごしてくださいね。



【懇談会】

先日はお忙しい中、懇談会にご参加いただきありがとうございました。今年度からの取り組みとして、1回目の懇談会で各年齢ごとの発達についてのお話をさせていただきました。保護者の皆さんと一緒に、子どもたちの成長のお手伝いできれば…と思ひます。何かわからないこと等ありましたら、遠慮なく職員にお声掛けくださいね。

また、今回参加が難しかったご家庭には担任の方からお話させていただきますので、よろしく願い致します。



【5月より持ってくるもの】

【バスタオル】

水あそび等や汗をかいた後、シャワーを浴びるときに使用します。

★ねこ・とら・らいおん組は…

バスタオルを、プールバックに入れてお持ちください。

★ひよこ・あひる・ぺんぎん組はクラスの所定の場所においてください。

※泥んこパンツ・泥んこTシャツは、使用する時にクラスでお知らせします。

また、園には普段より汚れてもいい服装・活動しやすい服装で登園お願い致します。

【半袖・半ズボン】

天候に合わせた調整を行いますので、動きやすく着脱しやすい服を補充してください。

【タオルケット】

お昼寝時の毛布を4月28日(金)に返却します。代わりにタオルケットを使用しますのでお持ちください。

【水筒】3・4・5歳児のみ

水筒は肩からかけられる物、中身はお茶かお水を入れてください。登園時は、リュックの中に水筒を入れて持ってきてください。使用する際に、子どもが自分で取り出します。

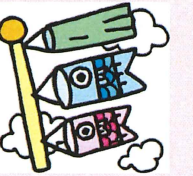

【お知らせ】

※ 延長料・給食費の銀行引き落としについて

4月分の延長保育料・5月分給食費の口座引き落としは5月8日(月)になります。

※ 2時間延長保育の1回利用料金について

19時30分以降の延長保育に関しては夕食の提供を行っております。1回利用の方で2時間延長を利用される方には、事前に登録いただいたお迎え時間での延長保育料の請求をさせていただきますのでご了承ください。(登録時間よりも早くお迎えに来られた場合も登録いただいた時間での請求になります。)登録時間の変更に関しては16時半までにご連絡をお願いいたします。



【お願い】

※保育園への電話連絡やインターフォンでのやり取りの際は、兄弟児全員のクラス名とフルネーム、続柄をお伝えください。インターフォンのカメラに向けて保護者証の掲示をお願いいたします。送迎の際は、保護者証を必ず見えるところに付けて下さい。

防犯対策にもなりますのでご協力をお願い致します。

※登降園時の車の路上駐車・道路の飛び出し・私有地への立ち入り等の苦情が近隣の方より入っています。

送迎時のルールを守り、安全に登降園を行っていただきますようご協力をお願いいたします。



【ゴールデンウィークの過ごし方について】

大型連休期間はお出かけが増えたり、ついつい夜更かしをしたりと生活リズムが崩れがちです。季節の変わり目で疲れが出始める時期でもあるので、体調管理に気を付けながら、楽しいゴールデンウィークをお過ごしくださいね。

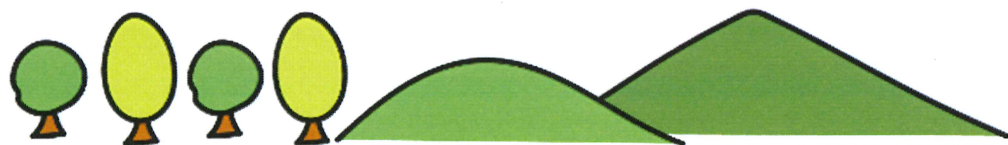

ピクニックのお知らせ

参加クラス:ねこ組 とら組 らいおん組

日時:5月19日(金)

目的地(雨天時):ねこぐみ:武蔵の森公園(園内レクリエーション)

とら・らいおんぐみ:里山・しろやまの森(六都科学館)

登園時間:9時00分まで

ねらい:春の自然に親しみ、園外での活動を楽しむ。

異年齢児と関わりながら、楽しく遊び、お弁当を食べて過ごす。

☆持ち物:リュックサックに入れて登園してきて下さい。

- お弁当 (おにぎりやサンドウィッチなど、おかずも食べやすい工夫して下さい。お菓子はいりません。)食べきれぬ量でお願いします。
- おしぼり ○レインコート(天候により準備して下さい。)
- レジャーシート(大きすぎないサイズ)
- 水筒

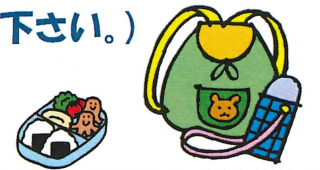

☆服装 ◆活動しやすい服装◆履き慣れた運動靴 ◆靴下を履いて登園

☆お願い☆

- コップと手拭きタオルは保護者の方が保育室に掛けてくださるようお願いいたします。
- シール帽はいりません。
- 欠席される場合は、8:45までにご連絡下さい。
- 帰園後、お子様は疲れているかと思しますので、ご都合のつく方は早目のお迎えをお願いします。
- 水筒はリュックサックの中に入れて下さい。

ねこぐみ 武蔵野の森公園

園出発	→	武蔵の森公園到着	→	ゲームや自由活動	→	お弁当	→	武蔵野の森公園出発	→	園到着
9:15		10:00				11:00		11:50		12:35

とら・らいおんぐみ 里山・しろやまの森

園出発	→	しろやまの森到着	→	しろやまの森探索	→	お弁当	→	しろやまの森出発	→	園到着
9:00		10:00				11:10		11:45		12:45

※雨天時でもお弁当は必要です。雨天時の内容は後日掲示にてお知らせ致します。

