



園からのお知らせ



ご入園・ご進級おめでとうございます

暖かい日差しに包まれて、桜の花びらもひらりと舞い降りて皆さんを祝福しているようです。城山保育園は、今年で27年目を迎えることができました。今年度は、新入園児33名・進級児107名・計140名の可愛い子どもたちとスタートです。入園・進級され、お子様の様子で何かとご心配な点がありかと思えます。ちょっとした事でも結構ですからお知らせください。保護者の方と園とで連携を取っていきたいと思います。

幼保3法令が改訂(定)され、保育所保育指針が改訂されました。これまで保育園現場で積み重ねてきた実践と方向性を共有しつつ、それを一層具体的に推し進めるものです。今後の保育・幼児教育において大切なのは、保育者や友だちから深く愛されていると実感することと、主体的・対話的で深い学び。その両方と密接な関係を持つのが「遊び」です。子どもたちが夢中になって遊べる環境と関わりを作っていきたいと思えます。当園のミッションでもある保育を必要とする乳幼児に対しては「一人一人を大切に、生きる力を培う保育」に取り組み、その保護者と一般住民に対しては、「安心できる子育て支援環境」を提供することで、稲城市における「子育て支援の提供拠点オンリーワン」を目指します。この理念を深く心に留めて、子どもたちが「やる気いっぱい元気な子」「ほほえみ輝くやさしい子」「力を合わせてがんばる子」の目標に向かって一歩一歩獲得していける様に職員一同努めてまいります。今年度も職員の異動や退職等で新しい職員も加わりました。職員同士協力しながら、一人一人が自己を高めて子どもたちと向き合い心尽くしてまいりますので、皆様のご支援・ご協力をよろしくお願い致します。

園長 竹内 夫美恵

♪ 今月の歌(乳児組) 『ちゅうりっぷ』

* 保育目標 *

♪ 今月の歌(幼児組) 『バスごっこ』

<p>ひよこ組 (0歳児)</p> <ul style="list-style-type: none"> ・家庭的な雰囲気の中で新しい保育者や環境に慣れる。 ・一人ひとりの生活リズムを大切に、安心して過ごせるようにしていく。 	<p>あひる組 (1歳児)</p> <ul style="list-style-type: none"> ・一人ひとりの生活リズムを大切に、少しずつ新しい環境に慣れ、安心して過ごす。 ・探索活動を通して保育者と一緒に好きな場所、遊びを見つけ、遊ぶことを楽しむ。 	<p>ぺんぎん組 (2歳児)</p> <ul style="list-style-type: none"> ・新しい環境に慣れ、保育者や友だちと安心して過ごす。 ・春の心地よさを感じながら戸外で身体を存分に動かして遊ぶことを楽しむ。
<p>ねこ組 (3歳児)</p> <ul style="list-style-type: none"> ・一人ひとりの欲求を満たし、安心して生活できるようにする。 ・新しい環境に慣れ、保育者や友だちと親しみ、好きな遊びを楽しむ。 	<p>とら組 (4歳児)</p> <ul style="list-style-type: none"> ・進級に向け期待を持ち、新しい環境での生活に慣れていく。 ・友だちや保育者と好きな遊びを楽しむ。 	<p>らいおん組 (5歳児)</p> <ul style="list-style-type: none"> ・気持ちを受け止めてもらいながら安心して過ごす。 ・年長児になる喜びを感じ友だちと一緒に・遊びを楽しむ。

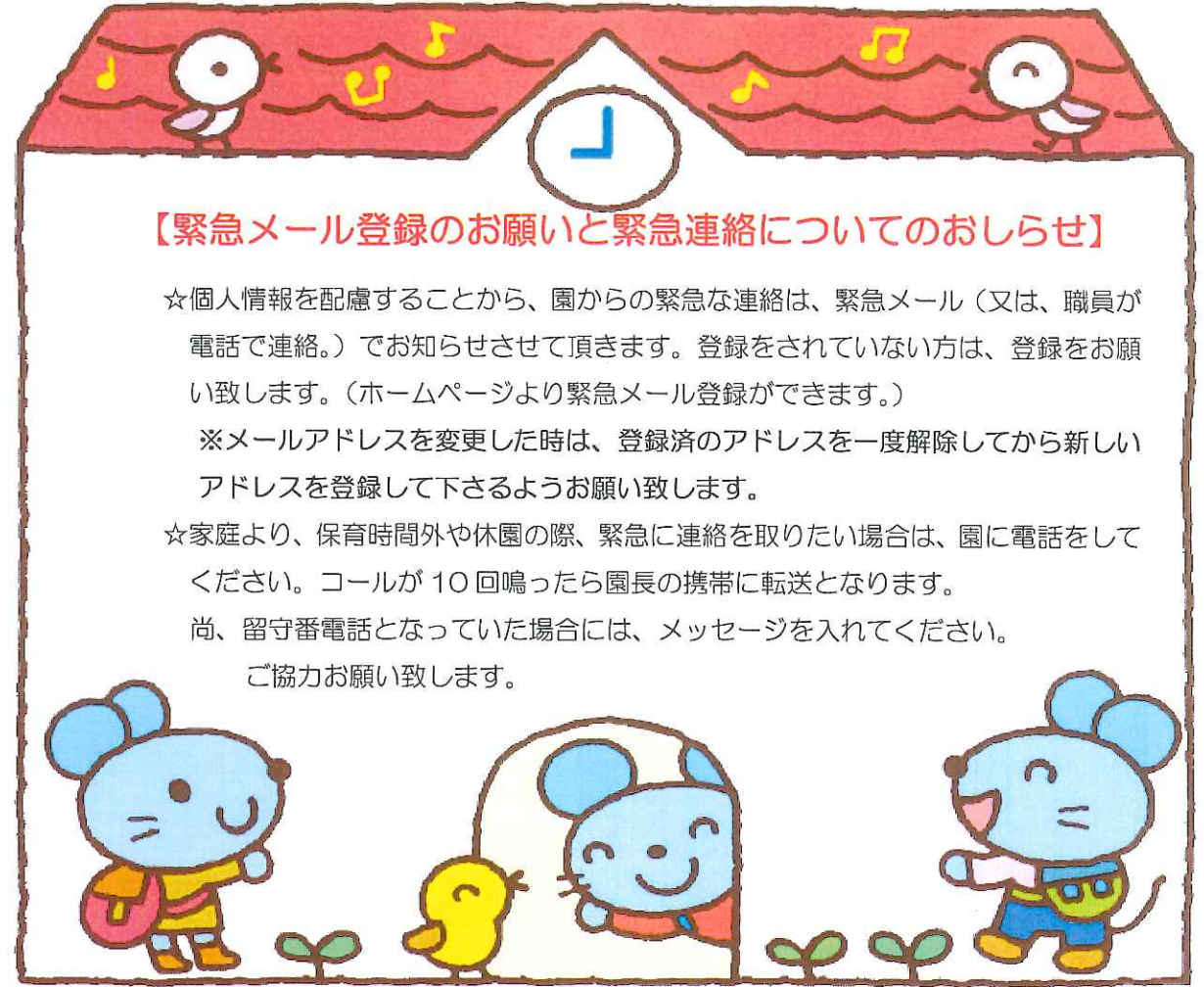

【緊急メール登録のお願いと緊急連絡についてのお知らせ】

☆個人情報を配慮することから、園からの緊急な連絡は、緊急メール(又は、職員が電話で連絡。)でお知らせさせていただきます。登録をされていない方は、登録をお願い致します。(ホームページより緊急メール登録ができます。)

※メールアドレスを変更した時は、登録済のアドレスを一度解除してから新しいアドレスを登録して下さいようお願い致します。

☆家庭より、保育時間外や休園の際、緊急に連絡を取りたい場合は、園に電話をしてください。コールが10回鳴ったら園長の携帯に転送となります。

尚、留守番電話となっていた場合には、メッセージを入れてください。

ご協力お願い致します。

城山保育園ホームページ

URL : <http://www.aobakai.or.jp/> がアドレスです。様々な情報をできる限り提供しています。是非ご覧ください。『行事予定』・『給食より』・『保健より』・城山写真館『スナップスナップ』・幼児組の『本日の保育内容』など毎日更新しているページもあります。『保護者向けのパスワードページ』のパスワードは、

です。緊急メールも登録できます。ご意見・ご感想をお待ちしています。

【新職員の紹介】

白川 明日香 (保育士) 秋田 奈緒 (保育士)

高嶋 綾香 (保育士) 竹内 理恵 (看護師)



【職員配置について】

*認可定員130名 受入定員141名 ※受入定員は年度当初に入園希望数により変更しています。

クラス名	ひよこ	あひる	ペンぎん	ねこ	とら	らいおん
年齢	0歳児	1歳児	2歳児	3歳児	4歳児	5歳児
年齢区分	3号認定			2号認定		
認可定員	9名	20名	26名	25名	25名	25名
受入定員	9名	20名	26名	27名	28名	30名
基準職員配置	3:1	6:1	6:1	15:1	30:1	30:1
職員配置	3名	4名	5名	2名	2名	2名

【体育指導】

ねこ組・とら組・らいおん組参加、毎月2回 水曜日に行います。課外教室スキルアップスポーツクラブ・サッカークラブは、土曜日に、園庭または遊戯室にて行います。対象児は、3歳児・4歳児・5歳児・児童の方になります。詳細につきましては、後日おたよりが配布されます。白川俊樹先生が指導して下さいます。尚、土曜日の課外教室は船橋友弥先生が担当となります。

【お知らせ】

・平成 23 年度から稲城市が毎月実施していた給食食材放射能検査につきまして、これまでの検査結果が検出限界値未満であったことから、平成 30 年度の実施回数は年 4 回となります。

【造形指導】

とら組・らいおん組参加、毎月1回 木曜日に行います。課外教室カワイ造形教室は、土曜日（毎月2回又は1回）ねこ組保育室にて行います。対象児は、4歳児・5歳児・児童で希望の方になります。昨年度に引き続き村田ゆかり先生が指導して下さいます。尚、土曜日の課外教室も担当となります。詳細につきましては、後日玄関のカウンターにチラシを置きますのでご覧ください。

【カラー帽子】

新クラスカラーのカラー帽子は、4月2日（月）より使用いたします。名前は内側の表示欄にファーストネームのみ職員が記載します。週末持ち帰りますのでお洗濯をお願い致します。

今年度のクラスカラーは・・・★ひよこ組（0歳児）：ピンク色

★あひる組（1歳児）：黄色

★ペンぎん組（2歳児）：オレンジ色

★ねこ組（3歳児）：水色

★とら組（4歳児）：むらさき色

★らいおん組（5歳児）：みどり色



【電話連絡について】

お子さんをお預かりしている際の連絡先に、優先順位を知らせて頂いております。携帯電話を1番にされている方については、すぐに出てくださらない方が多く、すぐに連絡を取れない場合は、保護者の職場に連絡させて頂きますのでご了承ください。なお、職場では取り次いでもらにくい方や、職場外で勤務されている方は担任までお知らせください。

【29年度卒園記念品】

30年度卒園児保護者の方々より、身長計とパネルシアター

「にじいろのさかな」をいただきました。皆、とても喜んでいました！

素敵な記念品をありがとうございました。



【写真紹介について】

各クラスにおいて、クラスのお友だちの名前と写真を掲載して紹介したいと思います。

登園の個人情報保護方針の趣旨をご理解いただくとともに、むやみに第三者への提供やSNSへの投稿を行わないようにしてください。ご理解とご協力をよろしくお願い致します。

【お願い】

*登園靴の中には靴下を入れず、各自バッグなどで保管してください。（緊急避難時にスムーズに靴を履くことが困難な為）

*園の中ではネームプレートをつけてください。（保護者確認のため）

また、懇談会時にはネームプレートを持参して下さるようお願い致します。

【登降園のお願い】

【玄関扉の「自動ドア開閉システム」「タッチパネルシステム」について】

・登降園の際、お子さんとに出入りしてください。タッチパネルは保護者の方が責任をもってお願いいたします。お帰りの際の自動ドアボタン・門扉解除ボタンは、保護者の方が押してください。子ども自身で押したい気持ちも分かりますが一人のお子さんが行っていると他のお子さんにも影響があることもご理解いただき、ルールの大切さを教えてください。(カードを忘れた方・お持ちでない方は、インターホンで職員にお知らせ下さい。)

【登園時の受け入れについて】

・登園時間は、9時までとなっております。集団保育を理解していただき、遅れないようにご協力下さい。
・登園時は、各受け入れ保育室にお子様と一緒に担当職員にお預けください。職員も、お子さんの様子を確認させていただき責任を持って、お預かりいたします。
・欠席または登園が遅れる時は、9時までに電話等でお知らせ下さい。

【幼児クラスの降園時の身支度について】

・お子さんと一緒にしていただくか、スムーズに帰園できるように、先にしていただいても結構です。(18:00を過ぎると延長保育となりますのでご注意ください。)

【お願い】

・当日のお迎え時間・送迎者の変更がある場合は、電話等でお知らせ下さい。
(夕食利用時の変更連絡は、16:30までとさせていただきますのでご了承ください。)
・開園時間は7:00~20:00です。お迎えギリギリの方はスムーズに降園できる様をお願いします。

【兄弟姉妹のお迎えについて】

・安全の為に、兄弟姉妹がいる場合は、上のお子さんから受け入れし、お迎えは下のお子さんからお迎えをお願いします。(乳児室の入室を控えるために)

【お迎え後について】

・玄関ホールにて保護者の方同士のお話は、子育てについての必要な場と理解しています。お話中であっても、お子さんから目を離さないようにご協力お願い致します。

【保育時間について】

・通勤時間を考慮していますので、お休みの時(産休・育休)の保育時間は、8:30~16:30となります。毎日保育園にいる時間の長い子どもたち。保護者の方がお休みの場合は、子どももお休みしたいものです。お仕事がお休みの場合は、是非一緒にお休みして、たっぷり関わりをもって過ごしてあげて下さい。

子ども達の安全確保の為、ご協力をお願いします。園でもお子様がスムーズに登降園できるよう、保護者の方と連携して責任を持ってお預かりしていきたいと思っています。

【利用者相談室「苦情申出窓口」について】

私たちは大切なお子さんを責任もって保育してまいりたいと思っております。何か困ったこと、改善して欲しいことがありましたら、いつでも職員にお知らせください。問題解決に至らない場合など、「利用者相談室」がございますのでご相談ください。

責任者：園長 竹内夫美恵

担当者：主任保育士 及川祝子

責任者の段階の相談で納得いかない場合には、第三者委員に直接相談し、話し合いへの立ち会い、助言を求めることができます。

第三者委員：主任児童委員 狩野和枝

(厚生労働省大臣より委嘱された稲城市の委員の方)

稲城青葉会監事 長坂颯亮

※詳しくは、玄関カウンターに設置してあります「園のしおり」利用者相談室「苦情申出窓口」の設置についてをご覧ください。



貸し出し図書のご案内

玄関ホールにあります本棚には、貸し出しの絵本があります。沢山読んで、絵本が大好きな子どもたちになって欲しいと思います。是非ご利用ください。その場で読む際も、シールの色と同じ棚に戻してくださいね。

絵本の借り方・返し方

☆借りる時…貸出しノートに

- ①クラス・名前
- ②絵本のNo.
- ③絵本のタイトル
- ④借りる日にち

を記入して下さい。(※記入は保護者の方が行って下さい。)

☆返す時…

- ①各ご家庭が責任をもって元の棚(シールと同じ色の棚)に絵本をお戻し下さい。
- ②貸出しノートに返却日を必ず記入して下さい。



このマークが貼ってある絵本が、貸出し用です。

絵本の貸し出し期間は2週間です。

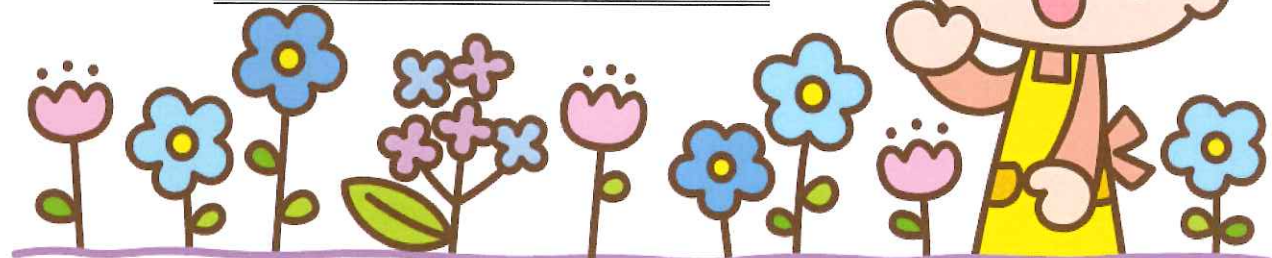

保育の目標



● やる気いっぱい元気な子



● ほほえみ輝くやさしい子

● 力を合わせてがんばる子

年齢別保育目標

子どもの保育目標

0歳児	〈生活〉一人ひとりの生理的欲求（食事・排泄・睡眠等）が満たされ、安心して過ごす。 〈遊び〉安心できる保育者に見守られながら這う、伝い歩き、歩くなどの全身運動を楽しむ。
1歳児	〈生活〉安心できる保育者と過ごす中で、身の回りのことに興味を持ち、自分でしてみようとする。 〈遊び〉探索行動を通して発見する喜びを味わう。
2歳児	〈生活〉自我の芽生えを受け止めてもらい安心して過ごす中で、簡単な身の回りのことを意欲的にしようとする。 〈遊び〉保育者や友だちと簡単なごっこ遊びを楽しんだり、歩く、走る、跳ぶなどの粗大運動で身体を使った遊びを楽しむ。
3歳児	〈生活〉生活の仕方がわかり、基本的な生活習慣をしだいに身につけていく。 〈遊び〉保育者や友だちとの関わりの中で、さまざまなルールがあることを知る。
4歳児	〈生活〉できる範囲を広げ、意欲的に行いながら、生活に必要な基本的な生活習慣を身につけていく。 〈遊び〉友だちとのつながりを広げ、集団で活動することを楽しみ、自分の力を発揮する。
5歳児	〈生活〉健康、安全、身の回りのことなど、生活に必要な習慣が身につく、自信を持って生活する。 〈遊び〉友だちとひとつの目標に向かい力を合わせて活動し、達成感や充実感をみんなで味わい、自信を持つ。

保育室のご案内

月曜日～金曜日

	朝保育	担任保育	夕保育	延長保育
	7:00	7:30 8:00 8:30	16:30	18:00 19:00 20:00
0歳児 ひよこ組	ひよこ			あひる
1歳児 あひる組	ひよこ	あひる		あひる
2歳児 ぺんぎん組	らいおん	ぺんぎん		あひる
3歳児 ねこ組	らいおん	ねこ	らいおん	あひる
4歳児 とら組	らいおん	とら	らいおん らいおん	あひる
5歳児 らいおん組	らいおん		らいおん らいおん	あひる

土曜日（登園人数により異年齢の保育を行います）

	朝保育	担任保育	夕保育	延長保育
	7:00	7:30 8:00 8:30	16:30	18:00 20:00
0歳児 ひよこ組	あひる	ひよこ	あひる	あひる
1歳児 あひる組	あひる			あひる
2歳児 ぺんぎん組	あひる			あひる
3歳児 ねこ組	あひる	らいおん	あひる	あひる
4歳児 とら組	あひる	ぺんぎん	あひる	あひる
5歳児 らいおん組	あひる	ぺんぎん	あひる	あひる

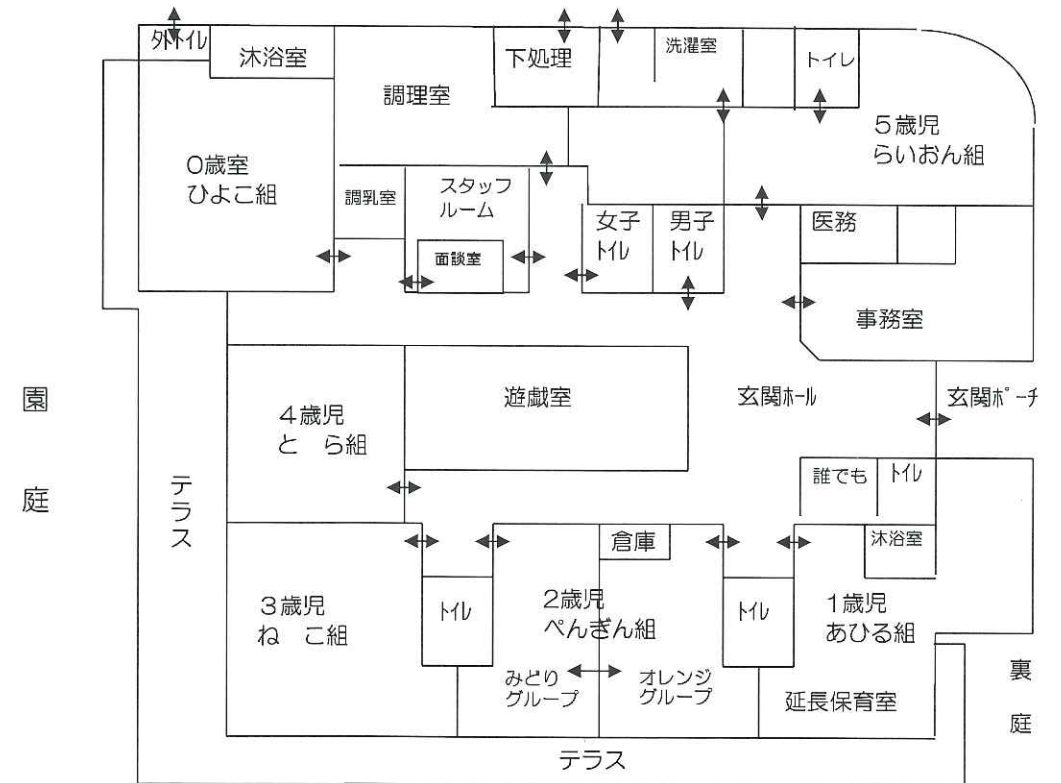

春のピクニックのお知らせ



～ とら組・らいおん組 参加 ～

- 日時 平成30年 4月13日(金) 9時までに登園
- 場所 大丸公園
- わらい 春の訪れを感じながら、友だちや保育者と楽しく過ごし、関わりを深める。

持ち物

- ◎ お弁当（おにぎり やサンドイッチ など
*個包装のものと、おかず、果物等
 - ◎ 水筒 ◎ レジャーシート（小さめのもの）
 - ◎ おしぼり ◎ ビニール袋（ゴミ入れ）
 - ◎ ハンカチ（ポケットに入れて） ◎ レインコート(天候により)
 - ◎ ティッシュ（ポケット又はリュックに入れて）
- ※ビニール袋を含め、すべてに記名をして下さい。



(デザートを入れる場合、ゼリー類はご遠慮頂き、フルーツにして下さい。また、楊枝タイプのピクニックなどは安全性を考慮しご遠慮下さい。)

服装

- ◆ 活動しやすい服 ◆ 履き慣れた運動靴
- ◆ 靴下を履いて登園して下さい。

おねがい

- ★欠席される場合は、9：00までに連絡して下さい。
- ★水筒は、リュックサックの中に入れて下さい。
- ★コップと手拭きタオルは、帰園後に使用しますので、忘れずにお持ち下さい。
- ★帰園後、子どもたちは疲れていると思いますので、ご都合のつく方は早目のお迎えをお願いします。

* 天気が悪い場合は中止となりますが、持ち物は持参して下さい。

(とら組・らいおん組の給食はありません)

* 当日の流れ *



9:00(登園) → 9:30(出発) → 10:00(到着) → 11:30 (公園にて昼食)
→ 12:20 (公園出発) → 13:00 (帰園) → 13:20 (睡眠)

ほっとタイム 日程のお知らせ

いよいよ、新年度が始まりますね。

少しずつ春を感じられるようになってきた今日この頃、保護者の皆様はいかがお過ごしでしょうか。今年度もほっとタイムを開催いたします。

お迎え前にコーヒーや紅茶を飲みながら、「ほっ」と、一息つきませんか？

◎日程表

	日時	時間	クラス
ほっとタイム	6月27日(水) 6月28日(木)	16:45~18:30	ねこ、とら、らいおん組対象 ひよこ、あひる、ぺんぎん組対象
ほっとタイム	11月7日(水)	第一部 16:45~17:55	全クラス
ほっとタイム	2月6日(水)	第二部 18:00~18:55	全クラス

◎ほっとタイム

全クラスの保護者の方が参加することができます。「わが子はこの頃はこうだったなあ」「これからこんな風に成長していくのかな？」などと、クラスの垣根を越えて他クラスの保護者の方や職員などと、お話を花を咲かせませんか？

また、6月は子どもの様子のビデオ、11月は現在内容を検討中（ほっとタイムが近くなりましたらお知らせいたします。）、2月は節分のビデオを上映し、日頃見ることの出来ない園生活の中での子どもたちの様子も見る事が出来ます。

※18時までにお迎えの方は第一部、18時～19時までにお迎えの方は第二部にご参加ください。

※6月のビデオは、各クラスの担任が参加しますので、日頃の保育の話が出来ればと思います。又、16:45~18:30までのほっとタイムになりますので、ご了承下さい。尚、幼児クラス、乳児クラスで日にちを設けておりますのでご確認ください。

短い時間ではありますが、少しでも保護者の皆様がつろぐことの出来る空間をご用意してお待ちしておりますのでぜひご参加ください。

日にちが近づきましたら、また掲示などでお知らせします。